

Llega el Arca de Noé al Museo de Historia Natural

museografo · 28/11/2013 · Nacionales

Twittear 32 Pin it 17
Twittear 32



Para reflexionar sobre la historia natural, el mundo que compartimos con especies que están en peligro de extinción y la taxidermia como forma de preservación, el **Museo de Historia Natural y Cultura Ambiental**, inaugura la nueva exposición temporal *Arca de Noé*, de Francisco Mata Rosas.

Suscríbete a Museógrafo

Dirección e-mail

Subscribe



LANCE WYMAN EN EL MU

Follow me on Twitter

Mis Tweets

Like Us

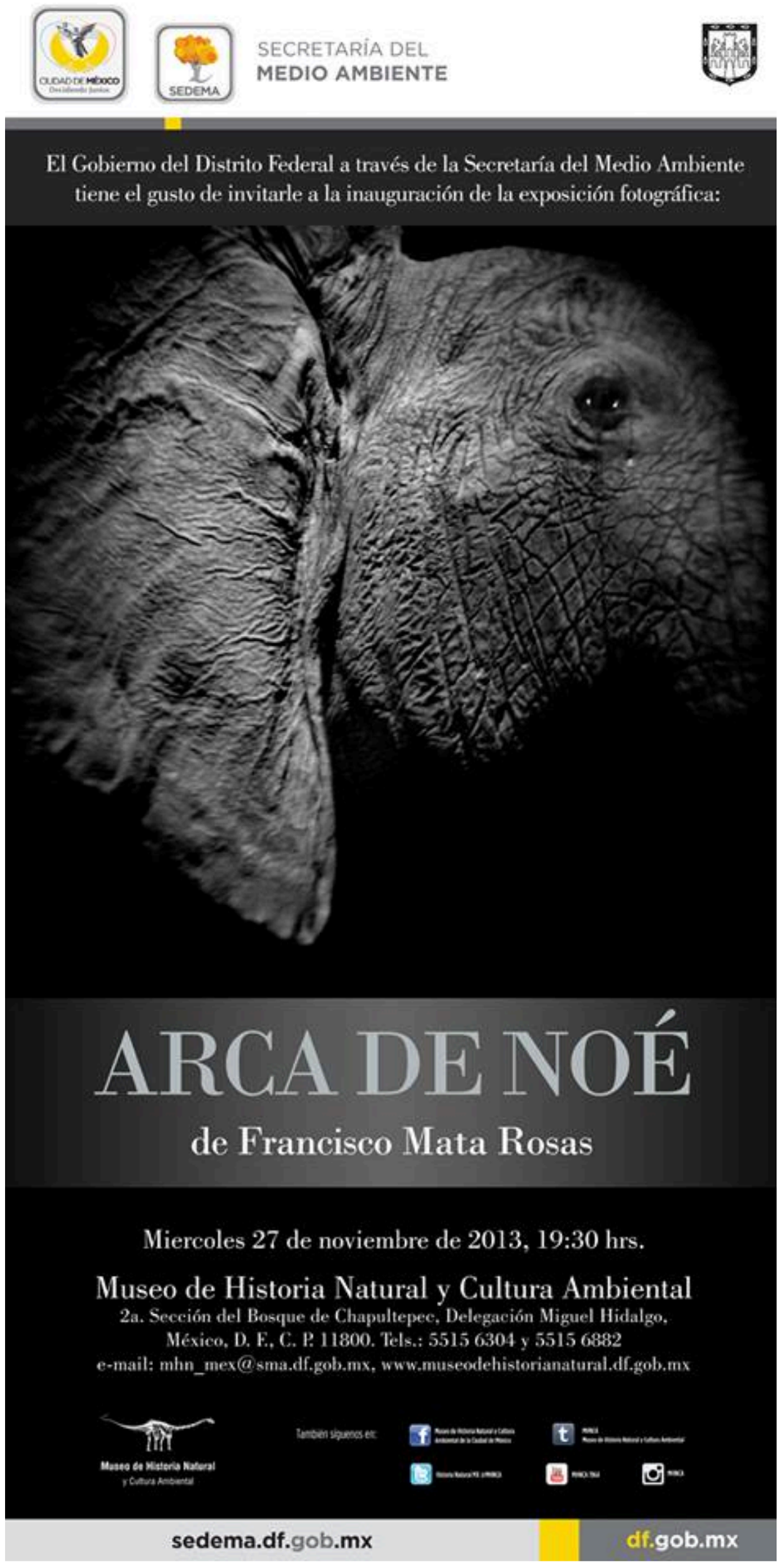

El reconocido fotógrafo mexicano se dedicó a registrar las salas de los diferentes museos de historia natural de Kiev, La Habana, Buenos Aires, Londres, París, Orleans, Chicago, Houston y la Ciudad de México, retratando las taxidermias de dichos recintos y capturando imágenes que anuncian lo que los ecologistas presagian para un futuro no muy lejano: que ésta será la única manera en la que podremos apreciar a varias especies, a través de un ejemplar inmóvil, montado en un molde, un animal quieto, sin vida, del que sólo podremos imaginar sus movimientos.

Museógrafo
Me gusta
A 159 034 personas les gusta Museógrafo.

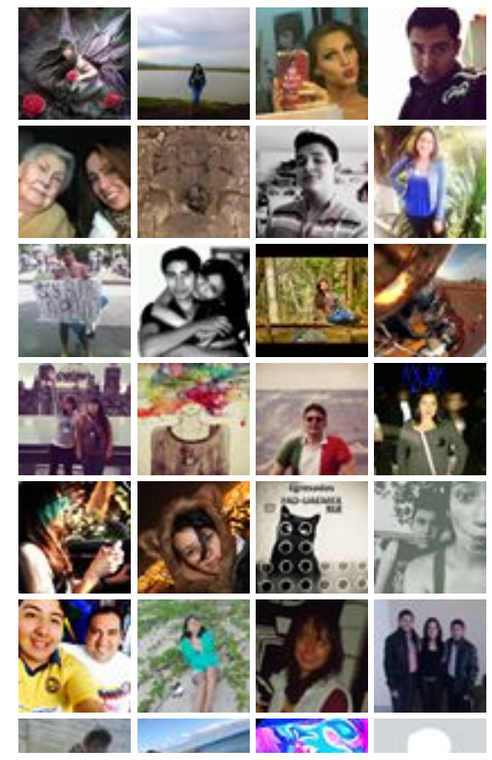

Top Posts

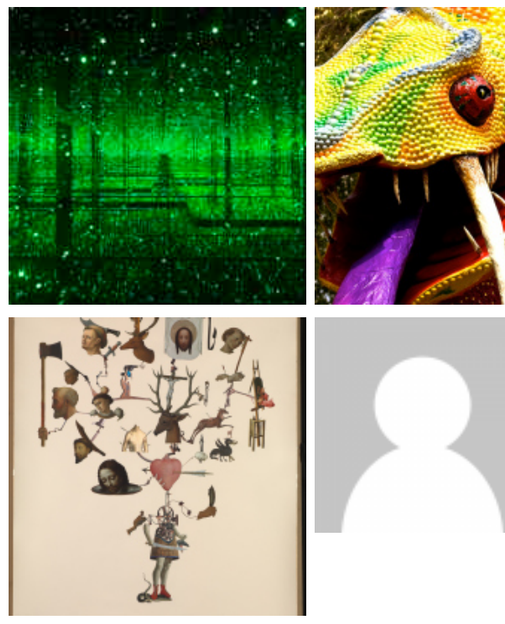

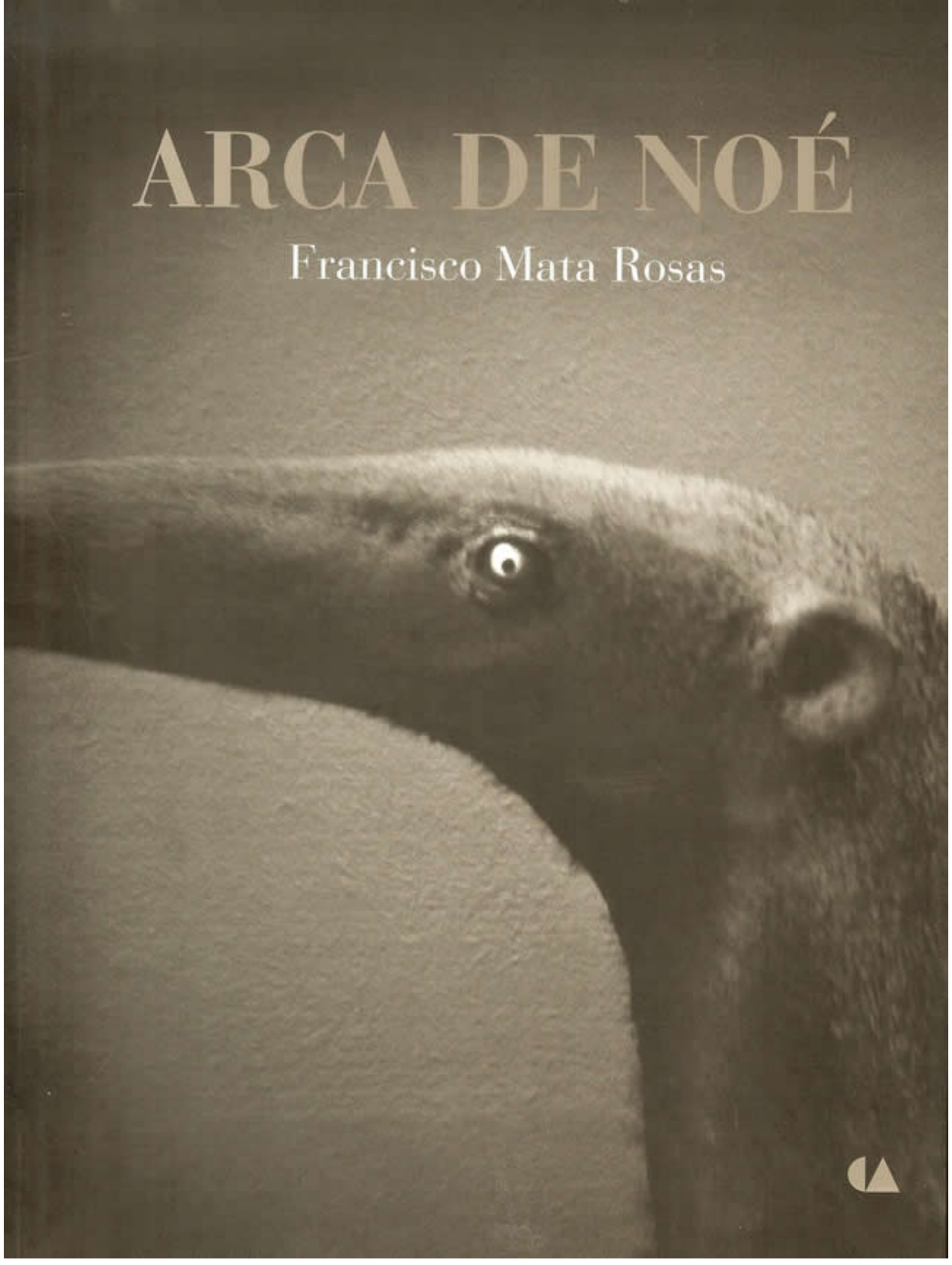

Cuando el diluvio ya nos ha sobrepasado –este “diluvio” que consiste en la destrucción de los nichos ecológicos y el imparable calentamiento global– la muestra Arca de Noé se convierte en la metáfora perfecta para reunir más de 25 fotografías que invitan a la reflexión sobre nuestra relación con la vida silvestre, y el peligro inminente para la biodiversidad del mundo.



Mata Rosas es docente investigador de tiempo completo en la carrera de comunicación de la Universidad Autónoma Metropolitana. Su trabajo fotográfico se ha publicado en algunos de los principales periódicos y revistas de Canadá, China, España, Estados Unidos, Japón, Inglaterra, Italia, y México.

Ha participado en más de 130 muestras colectivas y más de ochenta individuales en cincuenta países distintos. Su última exhibición fue en Frankfurt, Alemania, durante la IV Semana Latinoamericana de la Goethe Universität en el marco de la Feria Internacional del Libro.



La exposición *Arca de Noé* estará hasta finales de abril de 2014 en el Museo de Historia Natural.

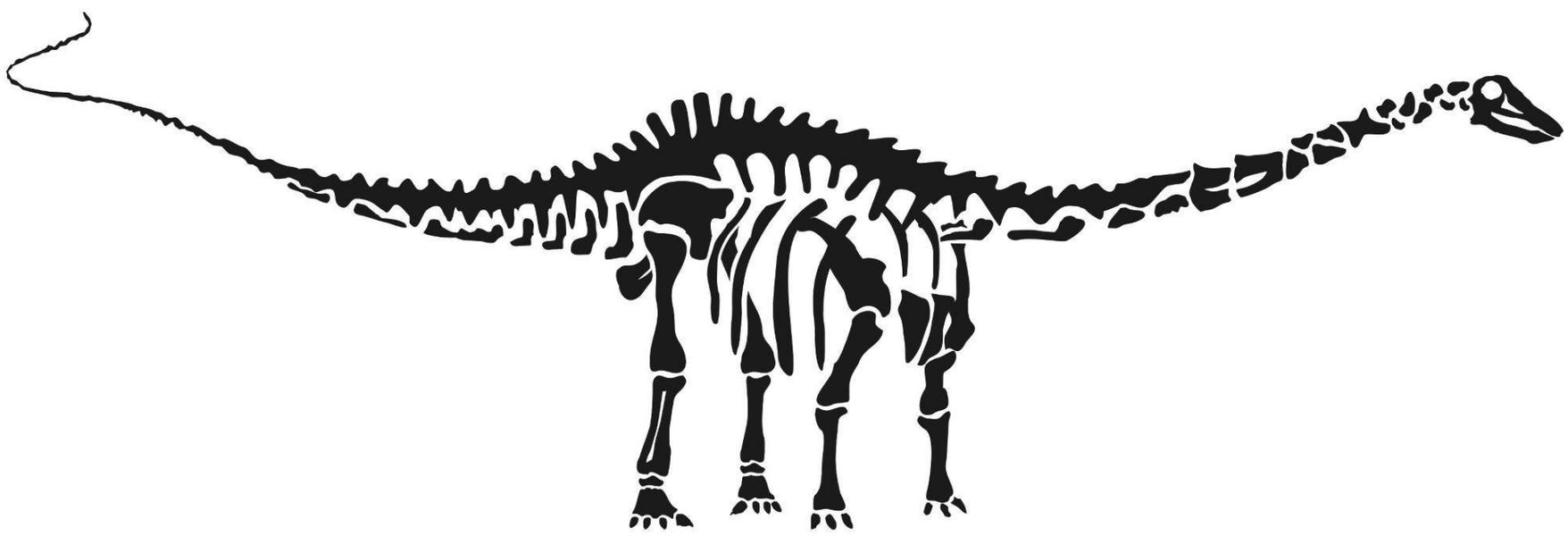

Museo de Historia Natural y Cultura Ambiental

2ª Sección del Bosque de Chapultepec s/n, Miguel Hidalgo, México DF

Entrada general $22.00 pesos, maestros y estudiantes con credencial vigente $11.00 pesos, adultos mayores y grupos vulnerables entrada libre.

Ver mapa más grande

Add a comment...

Comment using...

Facebook social plugin

Tags: ARCA DE NOÉ FRANCISCO MATA ROSAS | ARCA DE NOÉ HISTORIA | FRANCISCO MATA ROSAS FOTOGRAFÍA | MUSEO DE HISTORIA NATURAL | MUSEO MÉXICO | MUSEOS DF

Related Posts



Fade Away and Radiate en el Hotel W



Conferencias: La esencia de las cosas. E...



La esencia de las cosas. El diseño y el ...

« Historia Anterior
Ciclo de Vargas Llosa en la Cineteca Nacional

Siguiente Historia »
Recomendaciones culturales del 28 de noviembre al 4 de diciembre

© 2013 MARAT MEDIA

MARAT MEDIA
Teléfono: +55 5207 6253
Email: hola@marat.mx